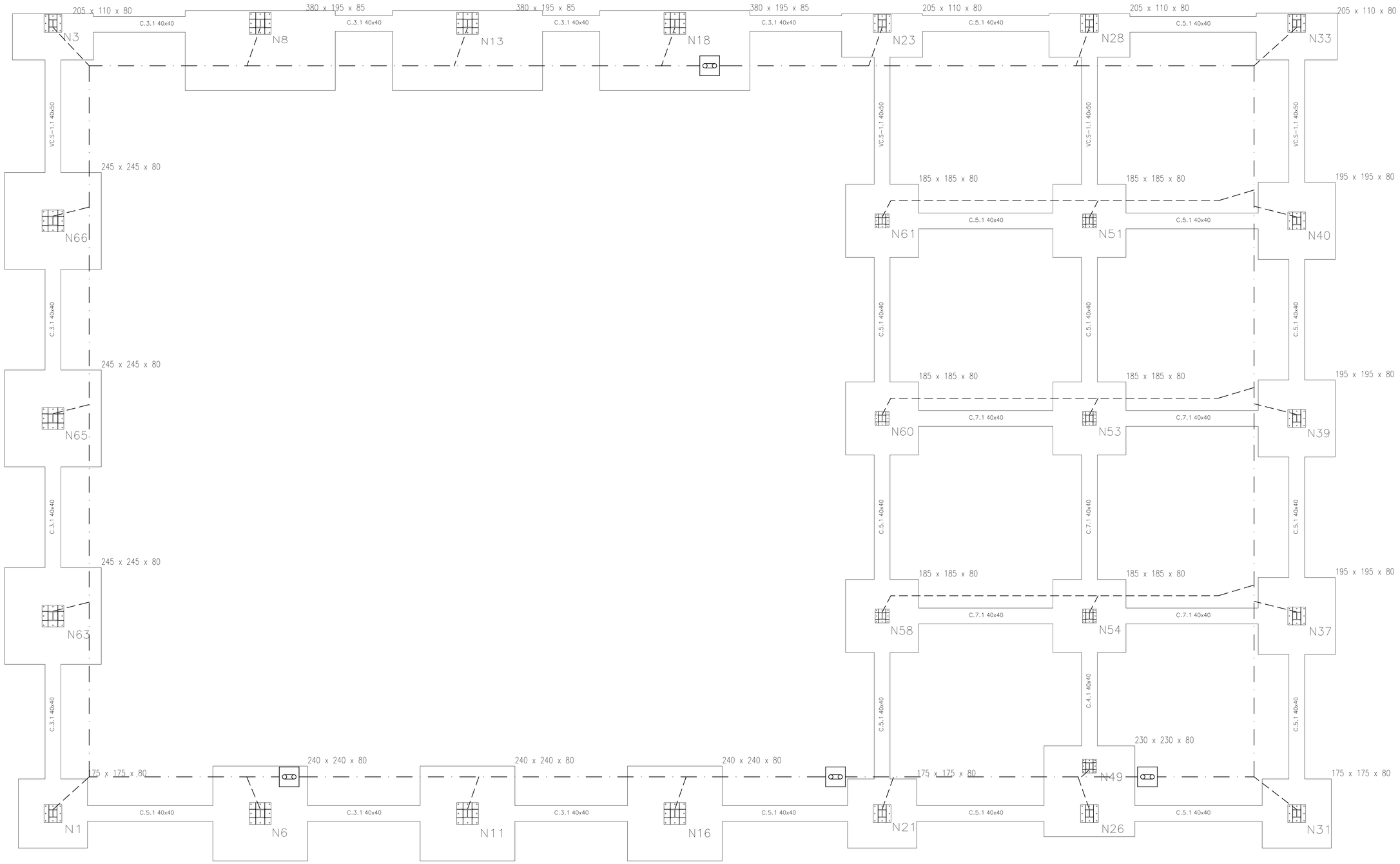

ARQUETA TOMA DE TIERRAS

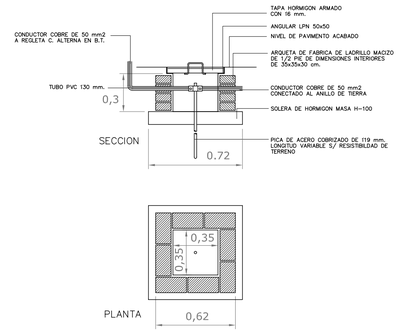

ARQUETA CON PUENTE SECCIONABLE DE COMPROBACIÓN

LÍNEA DE COBRE RÍGIDO Y DESNUDO de 35 mm² DE SECCIÓN

LÍNEAS DE ENLACE CON TIERRA de COBRE de 25 mm²

LAS UNIONES DE LA RED ASÍ COMO LAS ARMADURAS SE HARÁN CON SOLDADURA ALUMINOTÉRMICA O CON GRAPAS HOMOLOGADAS

Escuela superior de INGENIEROS DE SEVILLA	Proyecto Básico y de Ejecución de la Edificación y Nuevas Instalaciones de REPLIESTALIA S.L.	Autor: Antonio García López	UNIVERSIDAD DE SEVILLA
	E.T.S. Ingenieros Industriales. Universidad de Sevilla	Dpto: Ingeniería del Diseño	
		Tutor: Emilio Romero Rueda	
Escala: 1:50	Designación: INSTALACIÓN ELÉCTRICA. PUESTA A TIERRA		Plano nº. 12d